

# VÝKAZ DOSAVADNÍHO A NOVÉHO STAVU ÚDAJŮ KATASTRU NEMOVITOSTÍ

Dosavadní stav					Nový stav										
Označení pozemku parc. číslem	Výměra parcely		Druh pozemku Způsob využití	Označení pozemku parc. číslem	Výměra parcely		Druh pozemku Způsob využití	Typ stavby	Způsob určení výměr	Porovnání se stavem evidence právních vztahů					
	ha	m <sup>2</sup>			ha	m <sup>2</sup>				Díl přechází z pozemku označeného v katastru nemovitostí	Číslo listu vlastnictví	Výměra dílu		Označení dílu	
												ha	m <sup>2</sup>		
115/1	17	14	ostat.pl. manipulační pl.	115/1	14	44	ostat.pl. manipulační pl.		0			2061			
				115/4	3	78	ostat.pl. manipulační pl.	0	115/1 118/2	2061 2061		2	70	a	
												1	08	b	
												3	78		
118/2	17	49	ostat.pl. manipulační pl.	118/2	16	41	ostat.pl. manipulační pl.		0			2061			
	34	63			34	63									

<b>GEOMETRICKÝ PLÁN</b> <b>pro</b> <i>rozdělení pozemku,</i> <i>změnu hranice pozemku,</i> <i>průběh vlastníky přesněné hranice pozemků</i>	Geometrický plán ověřil autorizovaný zeměměřický inženýr:		Stejnopis ověřil autorizovaný zeměměřický inženýr:	
	Jméno, příjmení: <i>Ing. Miloš Němec</i>		Jméno, příjmení: <i>Ing. Miloš Němec</i>	
	Číslo položky rejstříku autorizovaných zeměměřických inženýrů: <i>2092</i>		Číslo položky rejstříku autorizovaných zeměměřických inženýrů: <i>2092</i>	
	Dne: <i>23.5.2025</i> Číslo: <i>157/2025</i>		Dne: <i>26.5.2025</i> Číslo: <i>149/2025</i>	
Náležitosti a přesností odpovídá právní předpisům.		Tento stejnopis odpovídá geometrickému plánu v elektronické podobě uloženému v dokumentaci katastrálního úřadu.		
Vyhotovitel: <i>Ing. Miloš Němec</i> <i>Topolová 1473, 282 01 Český Brod</i> <i>tel.: 605 900 985, m.nemec@seznam.cz</i> <i>www.geodeticka-kancelar.cz</i>		Katastrální úřad souhlasí s očištěním parcel.  <b>Andrea Pekárková</b> KÚ pro Středočeský kraj KP Kolín PGP - 1082/2025-204 2025.05.26 10:47:15 +02'00'		Ověření stejnopisu geometrického plánu v listinné podobě.  
Číslo plánu: <i>2562-34/2025</i>				
Okres: <i>Kolín</i>				
Obec: <i>Český Brod</i>				
Kat. území: <i>Český Brod</i>				
Mapový list: <i>Český Brod 4-4/13</i>				
Dosavadním vlastníkům pozemků byla poskytnuta možnost seznámit se v terénu s průběhem navrhovaných nových hranic, které byly označeny předepsaným způsobem: <i>viz seznam souřadnic</i>				

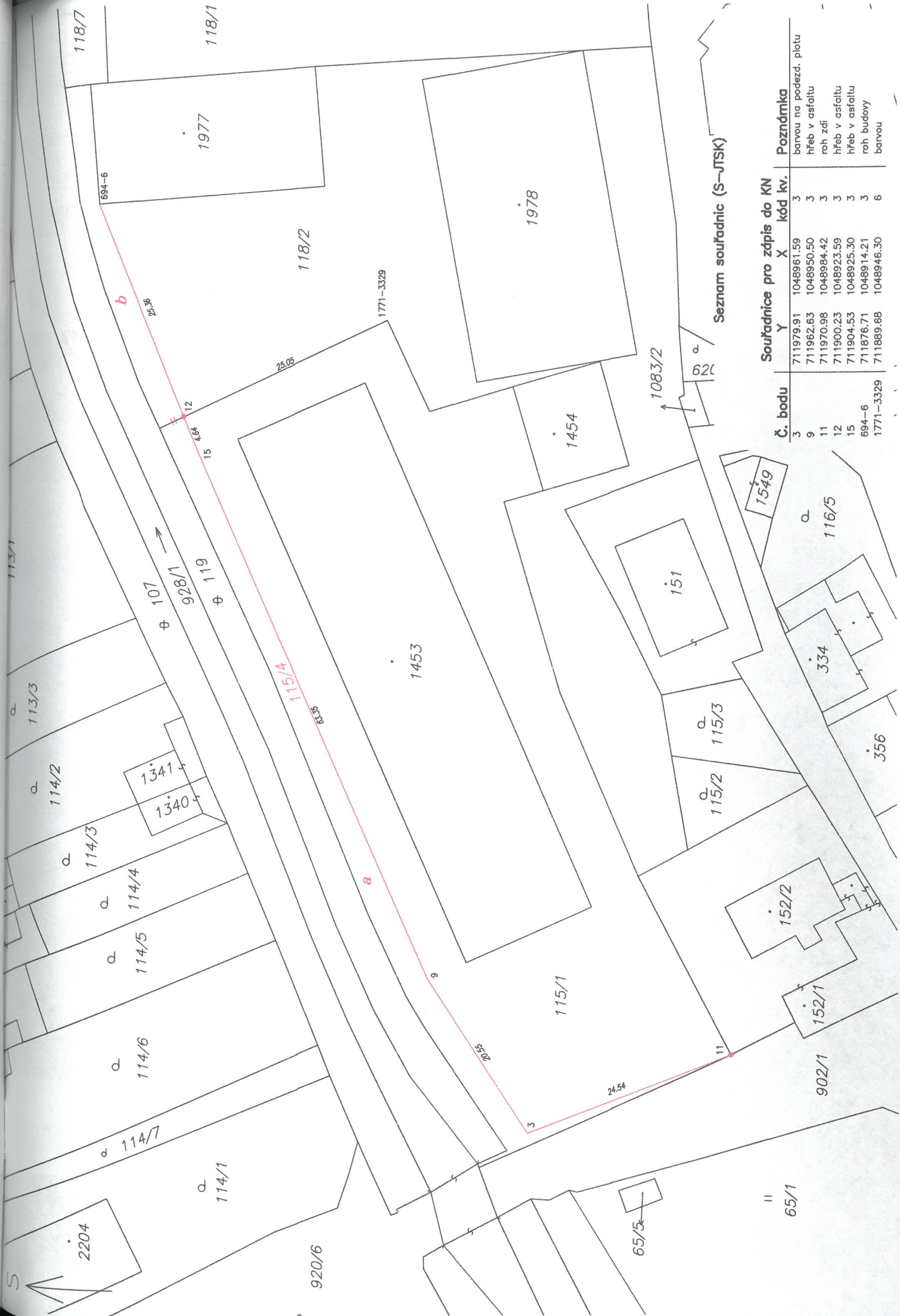

Seznam souřadnic (S-JTSK)

Souřadnice pro zápis do KN

Č. bodu	Y	X	kód kv.	Poznámka
3	711979.91	1048961.59	3	barvou na podezd. plotu
9	711962.63	1048950.50	3	hřeb v asfaltu
11	711970.98	1048984.42	3	roh zdi
12	711900.23	1048923.59	3	hřeb v asfaltu
15	711904.53	1048925.30	3	hřeb v asfaltu
694-6	711876.71	1048914.21	3	roh budovy
1771-3329	711889.68	1048946.30	6	barvou