

**Příloha č. 2 k Obecně závazné vyhlášce města Český Brod, kterou se stanovují pravidla pro pohyb psů na veřejném prostranství a pro zajištění udržování čistoty ulic a jiných veřejných prostranství v souvislosti s pohybem psů na veřejném prostranství ve městě Český Brod**

a) **část parku „Škvárovna“** (část parc. č. 726/98 - *katastrální území dle KN Český Brod*)





**b) okolí Pivovarského rybníka (parc. č. 62/2 - katastrální území dle KN Český Brod)**

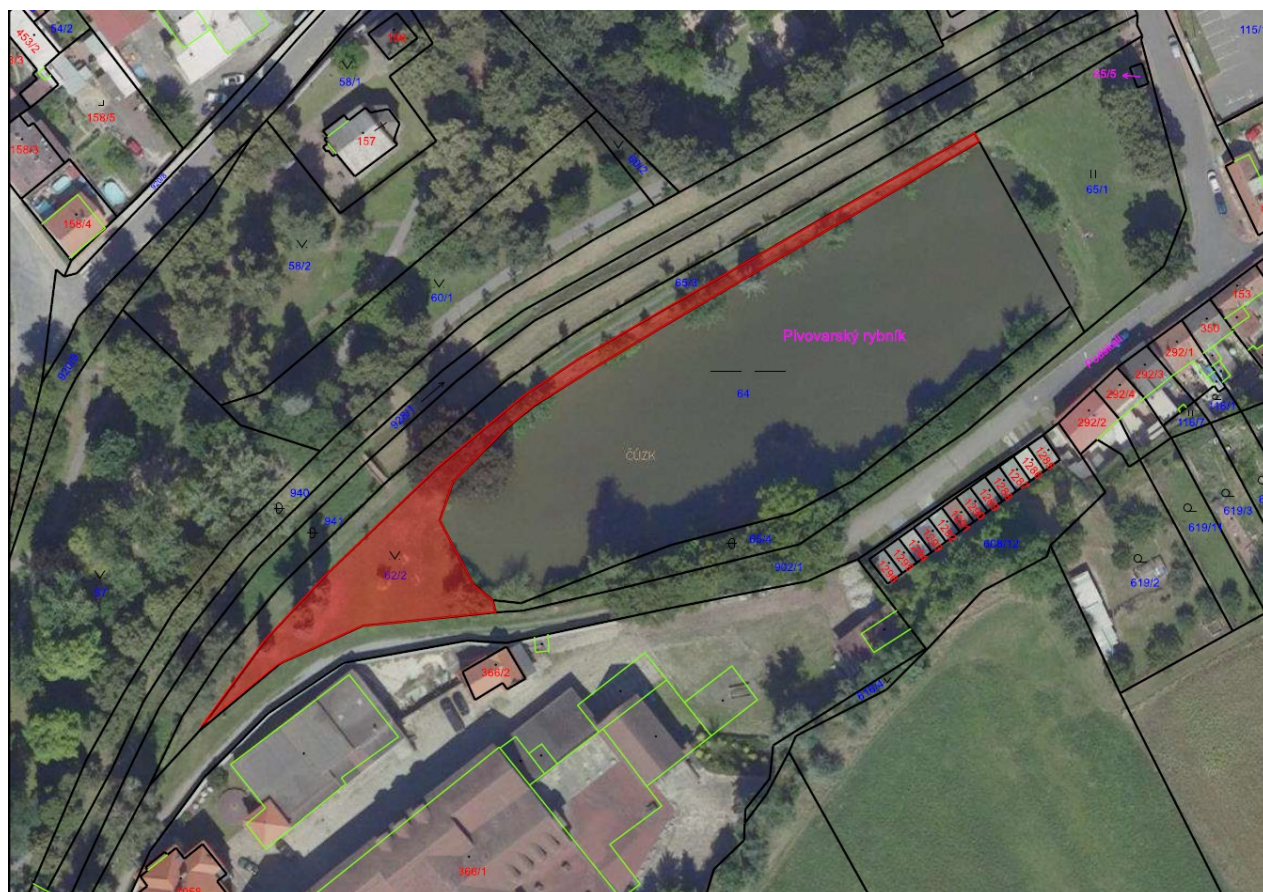





c) „psí park“ u nemocnice (parc. č. 2088, 2089 a část parc. č. 199/2 - katastrální území dle KN Český Brod)





d) **prostor u ul. Na Parcelách** (část parc. č. 512/1 - *katastrální území dle KN Liblice u Českého Brodu*)







e) **prostor u ul. Ke Hřbitovu** (část parc. č. 177/1 - *katastrální území dle KN Štolmíř*)

