

VÝKAZ DOSAVADNÍHO A NOVÉHO STAVU ÚDAJŮ KATASTRU NEMOVITOSTÍ

Dosavadní stav				Nový stav										
Označení pozemku parc. číslem	Výměra parcely		Druh pozemku Způsob využití	Označení pozemku parc. číslem	Výměra parcely		Druh pozemku Způsob využití	Typ stavby Způsob využití	Způsob určení výměry	Porovnání se stavem evidence právních vztahů				
	ha	m ²			ha	m ²				Díl přechází z pozemku označeného v katastru nemovitostí	dřívější poz. evidenci	Číslo listu vlastnictví	Výměra dílu	
		ha	m ²			ha	m ²			ha	m ²			
673/15	4	55	zahrada	673/15	4	29	zahrada			0				
				673/18		26	ostatní část komunikace			0	673/15	2349		26
	4	55			4	55								

Výkaz údajů o bonitovaných půdně ekologických jednotkách (BPEJ) k parcelám nového stavu

Parcelní číslo podle katastru nemovitostí		Kód BPEJ		Výměra		BPEJ na dílu parcely	Parcelní číslo podle katastru nemovitostí		Kód BPEJ		Výměra		BPEJ na dílu parcely
zjednodušené evidence		ha	m ²	ha	m ²		ha	m ²	ha	m ²			
673/15		23001		4	29								

<h3>GEOMETRICKÝ PLÁN pro rozdělení pozemku</h3>	Geometrický plán ověřil autorizovaný zeměměřičský inženýr:		Stejnopis ověřil autorizovaný zeměměřičský inženýr:		
	Jméno, příjmení: Ing. Miloš Němec		Jméno, příjmení: Ing. Miloš Němec		
	Číslo položky seznamu autorizovaných zeměměřičských inženýrů: 2092		Číslo položky seznamu autorizovaných zeměměřičských inženýrů: 2092		
	Dne: 20.12.2024 Číslo: 500/2024		Dne: 6.1.2025 Číslo: 6/2025		
Náležitosti a přesnosti odpovídá právním předpisům.		Tento stejnopis odpovídá geometrickému plánu v elektronické podobě uloženému v dokumentaci katastrálního úřadu.			
Vyhotovitel: Ing. Miloš Němec Topolová 1473, 282 01 Český Brod tel.: 605 900 985, m.nemec@seznam.cz www.geodeticka-kancelar.cz Číslo plánu: 2549-293/2024 Okres: Kolín Obec: Český Brod Kat. území: Český Brod Mapový list: Český Brod 4-4/32 Dosavadním vlastníkům pozemků byla poskytnuta možnost seznámit se v terénu s průběhem navrhovaných nových hranic, které byly označeny předepsaným způsobem: viz seznam souřadnic		Katastrální úřad souhlasí s očíslováním parcel. Bc. Ludmila Sedláková KÚ pro Středočeský kraj KP Kolín PGP 2693/2024-204 2025.01.03 13:39:00 +01'00'		Ověření stejnopisu geometrického plánu v listinné podobě. 	

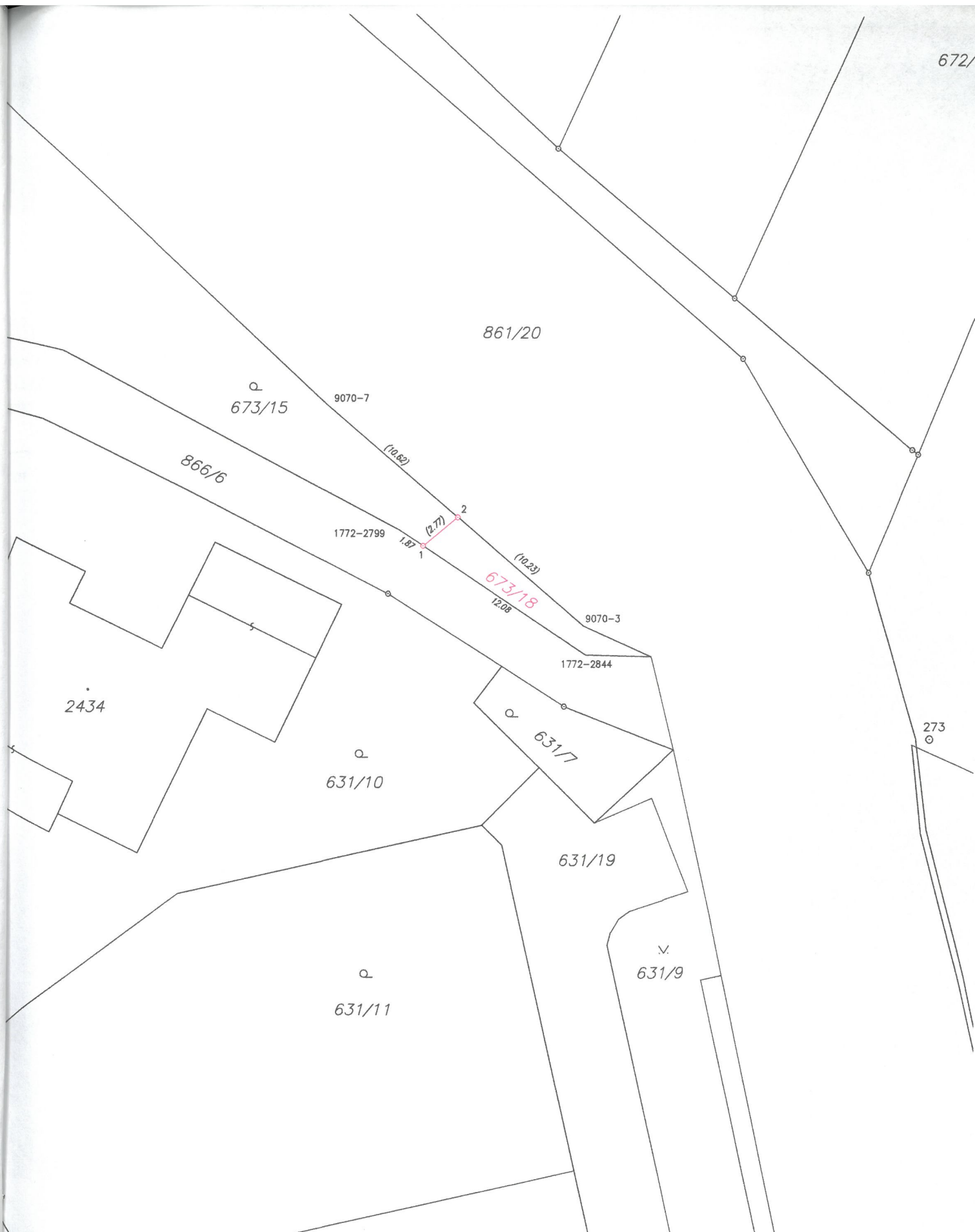

Seznam souřadnic (S-JTSK)

Souřadnice pro zápis do KN				
Č. bodu	Y	X	kód kv.	Poznámka
1	711477.00	1049256.68	6	plast. mezník
2	711474.87	1049254.91	3	plast. mezník
1772-2799	711478.55	1049255.64	6	barvou
1772-2844	711466.98	1049263.35	6	barvou
9070-3	711467.10	1049261.56	3	barvou
9070-7	711482.94	1049248.01	3	barvou

631/12